



MUNICIPALIDAD PROVINCIAL DE
HUARMEY

PLAN DE DESARROLLO LOCAL CONCERTADO DE LA **PROVINCIA DE HUARMEY**



**¡Por un
Huarmey
con futuro!**



¿Por qué planificar el desarrollo?

La planificación nos permite evaluar el pasado y el presente, facilitando diseñar y construir escenarios futuros que permitan implementar decisiones cruciales para el desarrollo de Huarmey.



El Plan de Desarrollo Local Concertado al 2034 (PDLC) fue impulsado por la Municipalidad Provincial de Huarmey con el soporte técnico de Cía. Minera Antamina, a través del Centro para la Competitividad y Desarrollo.

Se trata de un documento estratégico, orientador y flexible que busca cerrar las brechas económicas y sociales prioritarias de la población, con propuestas surgidas de los propios actores de Huarmey. Para lograr sus objetivos ha sido necesaria la participación conjunta de la población, la sociedad civil y el gobierno municipal.



CARACTERÍSTICAS

Huarmey se encuentra en el departamento de Áncash, en el Perú. Está conformado por los distritos de Malvas, Cochapeti, Huayán, Culebras y Huarmey.

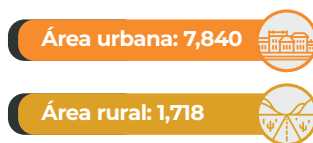
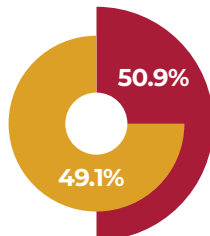

DIMENSIONES Y OBJETIVOS ESTRATÉGICOS PARA EL DESARROLLO DE HUARMEY

Sociodemográfica	Mejorar las condiciones de habitabilidad de la población. Mejorar la calidad de salud para la población. Mejorar la calidad educativa para la población estudiantil. Reducir la violencia y discriminación hacia los miembros de la familia y poblaciones vulnerables.
Económica	Mejorar la competitividad de los agentes económicos de la agricultura, pesca, agroindustria y turismo.
Gobernanza	Mejorar la gobernanza para el desarrollo en la provincia.
Conectividad	Mejorar la conectividad territorial, impulsando los corredores económicos territoriales de Huarney para acelerar el desarrollo.
Gestión de Riesgo de Desastres	Mejorar la gestión de riesgos de desastres naturales de la provincia.
Ambiental	Mejorar la calidad ambiental.

Dimensión social

MEJORAR LAS CONDICIONES DE HABITABILIDAD DE LA POBLACIÓN

Actualmente	Futuro para lograr al 2034
<p>31% Viviendas sin agua por red pública</p> <p>45% Viviendas sin desagüe por red pública</p> <p>17% Hogares no cuentan con servicio de electricidad (Principalmente en zona rural)</p>	<p>Con la ejecución de proyectos para la recuperación y ampliación de la capacidad operativa de la infraestructura de saneamiento y electrificación, aumentará el número de viviendas que accedan a los servicios básicos.</p> <p>84% de viviendas tendrá acceso agua por red pública.</p> <p>71% de viviendas con desagüe por red pública.</p> <p>98% de hogares contará con servicios de electricidad.</p>

MEJORAR LA CALIDAD DE SALUD PARA LA POBLACIÓN

Actualmente	Futuro para lograr al 2034
<p> 232 profesionales de la salud</p> <p>85% Brindan servicios en la capital de Huarney</p> <p>30% Casos de anemia en niños menores de 3 años</p> <p>5% Casos de desnutrición en menores de 5 años.</p>	<p>Se recuperará y ampliará la cobertura de establecimientos de salud, a través de proyectos en alianza público-privada, aunado a la implementación de equipamiento tecnológico.</p> <p>Se disminuirá la desnutrición y anemia, a través de la gestión articulada de los actores sociales para la inversión en la primera infancia, se disminuirá la desnutrición y anemia.</p> <p>15 médicos por cada 10,000 habitantes.</p> <p>5% casos de anemia en niños menores de tres años</p> <p>3% casos de desnutrición en menores de cinco años.</p>

MEJORAR LA CALIDAD EDUCATIVA PARA LA POBLACIÓN ESTUDIANTIL

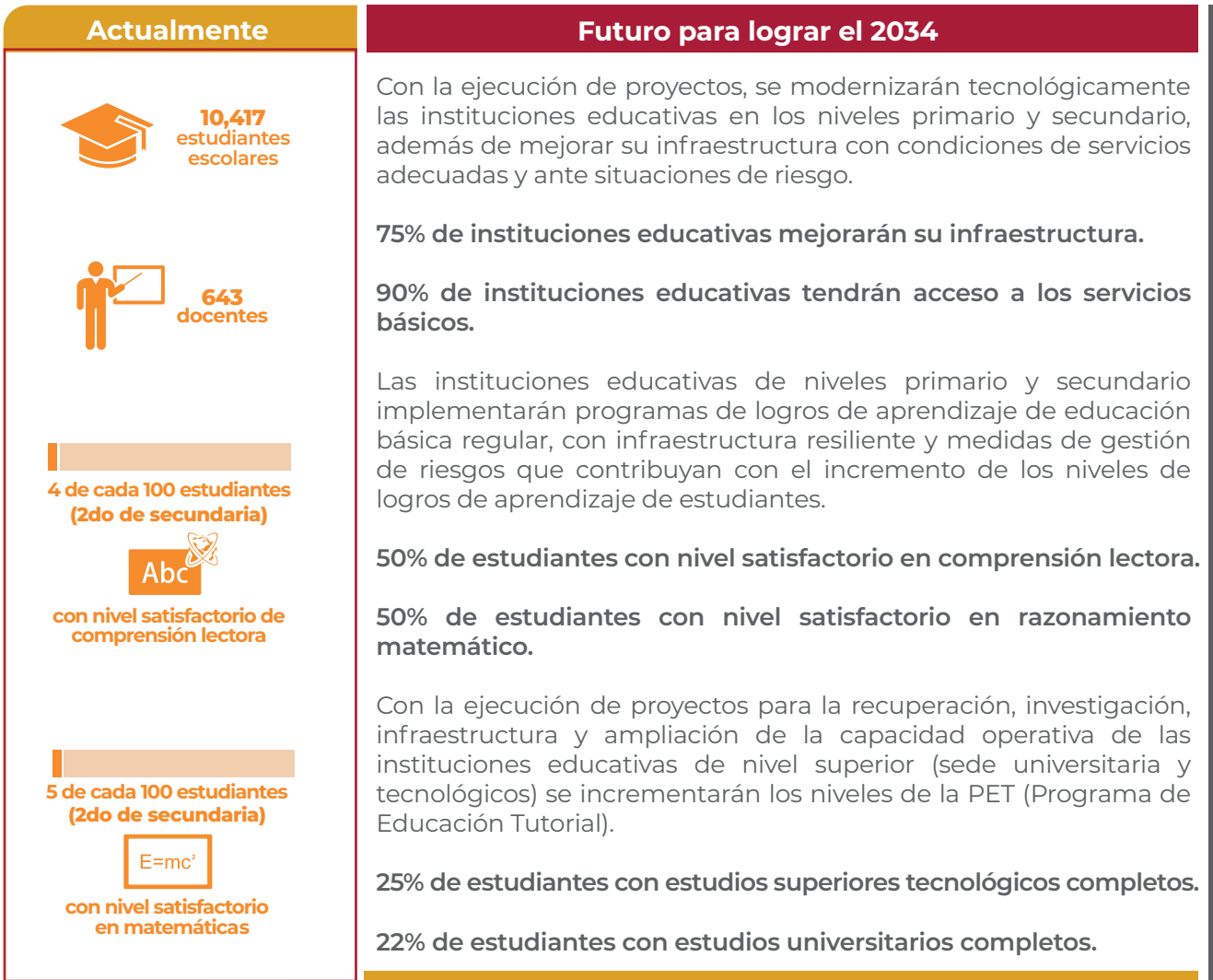

REDUCIR LA VIOLENCIA Y DISCRIMINACIÓN HACIA LOS MIEMBROS DE LA FAMILIA Y POBLACIONES VULNERABLES

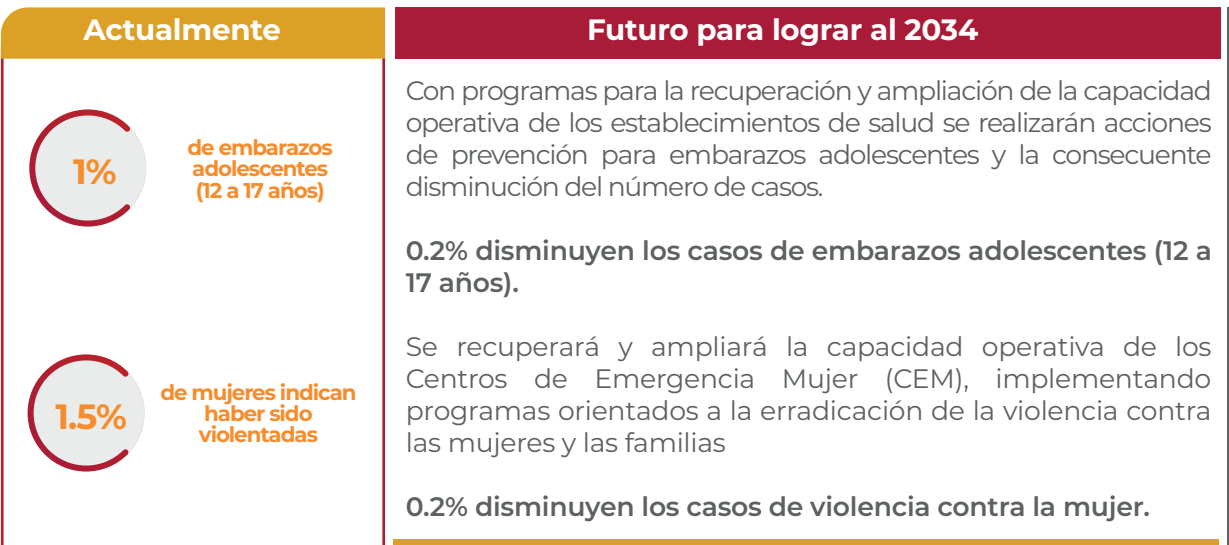



Dimensión económica

MEJORAR LA COMPETITIVIDAD DE LOS AGENTES ECONÓMICOS EN AGRICULTURA, PESCA, AGROINDUSTRIA Y TURISMO

Actualmente	Futuro para lograr al 2034
<p>7% de empleo generado por turismo.</p>	<p>Se mejorará la competitividad productiva mediante la ejecución de proyectos y planes de negocio agropecuarios, pesqueros y agroindustriales, bajo modelos de asociatividad empresarial y con infraestructura resiliente y medidas de gestión de riesgos.</p> <p>50% productores agropecuarios acceden a servicios de asistencia técnica.</p> <p>1,500 soles son los ingresos familiares mensuales.</p> <p>Con la recuperación y ampliación de los servicios turísticos de sitios y circuitos turísticos crecerá la PEA y con ello se incrementarán los niveles de empleabilidad generados por la actividad turística.</p> <p>12% de aumento en los niveles de empleabilidad generado por la actividad turística.</p>
<p>12% de productores agropecuarios con asistencia técnica.</p>	
<p> 960 soles mensuales de ingreso familiar.</p>	
<p>38% de la población dedicados a la actividad agropecuaria.</p>	

Dimensión ambiental

MEJORAR LA CALIDAD AMBIENTAL

Actualmente	Futuro para lograr al 2034
<p> 2 distritos con rellenos sanitarios</p>	<p>Se recuperará y ampliará la capacidad operativa de la infraestructura hídrica existente para la ampliación de terrenos agrícolas.</p> <p>50% de aumento de superficie agrícola bajo riego.</p> <p>Mejorarán las condiciones ambientales mediante la recuperación y mejoramiento de la capacidad operativa de ecosistemas degradados, servicios encadenados al recurso hídrico y de bosques, mejorarán las condiciones ambientales.</p> <p>75% de residuos sólidos con disposición final adecuada (rellenos sanitarios).</p> <p>Cinco comisiones ambientales locales activas.</p>
<p>10% de superficie agrícola en riego</p>	
<p>0% tratamiento de residuos sólidos</p>	

Dimensión conectividad

MEJORAR LA CONECTIVIDAD TERRITORIAL

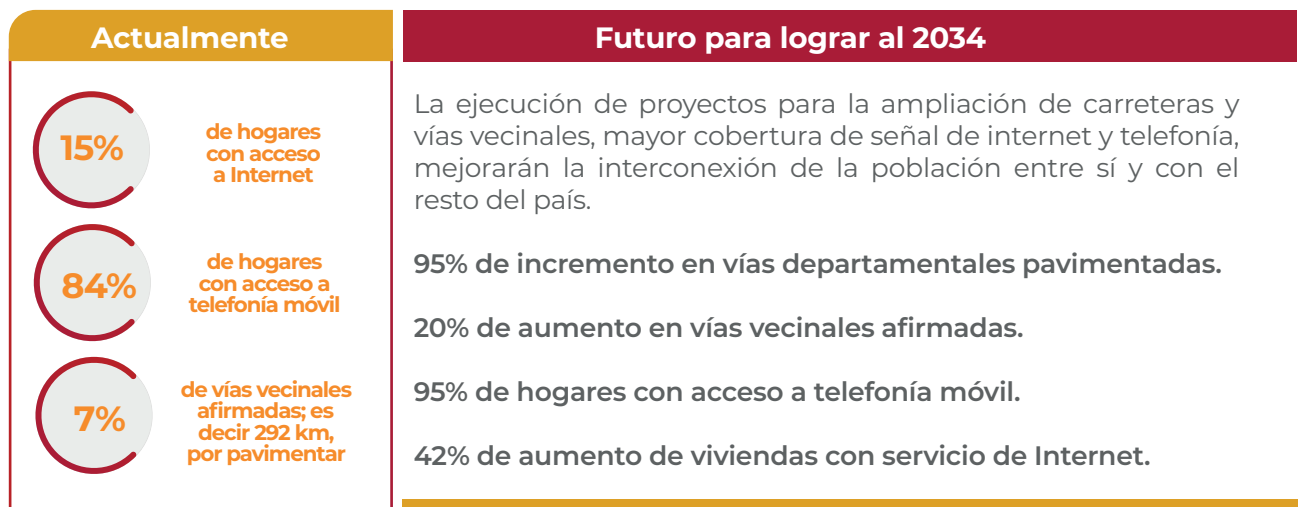

Dimensión gestión de riesgos

MEJORAR LA GESTIÓN DE RIESGOS DE DESASTRES NATURALES DE LA PROVINCIA



Dimensión gobernanza

MEJORAR LA GOBERNANZA PARA EL DESARROLLO EN LA PROVINCIA

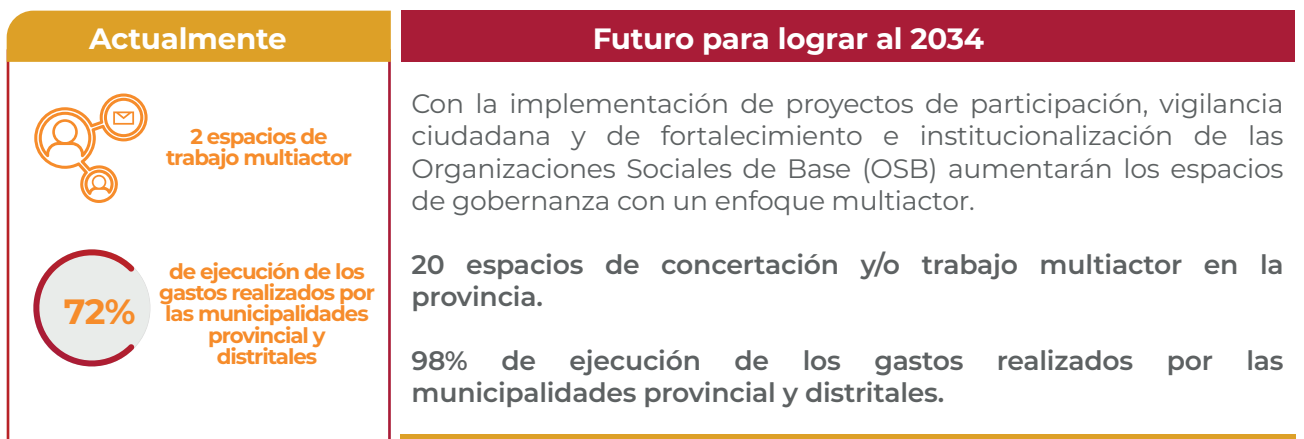



Documento elaborado por:



MUNICIPALIDAD PROVINCIAL DE
HUARMEY

Con el apoyo técnico de:

